FICHA TECNICA

PUBLICACION #697

Casa Renta Valle de Cristal

45,000.00

INFORMACION DEL ANUNCIO

Categoria	Casa
Ubicacion	Monterrey, Monterrey
Publicado	2023-02-06 20:49:48
Referencia	#697
Fotos	17



Datos del vendedor

Vendedor	Linda García
Telefono	8111062161
Correo	linda.garcia@surive.com

Descripcion

Ofrezco Casa de Renta En Carretera Nacional Zona Los Cristales, En privada, totalmente nueva para estrenar cerca de plazas comerciales, colegios y supermercados 400 metros de construcción 150 metros de Jardín 4 recámaras con su baño vestidor, una de ellas en planta baja Cocina equipada con horno, microondas y barra de granito Alacena Amplia sala comedor Recibidor Doble altura Cuarto de servicio Bodega bajo la escalera En la segunda planta está la estancia y 3 recámaras con su baño vestidor cada una Recámara principal con balcón Información Linda Garcia SURIVE BIENES RAÍCES Cel 8111062161

Galeria fotografica

12 fotografias adicionales

Galeria fotografica - continuacion



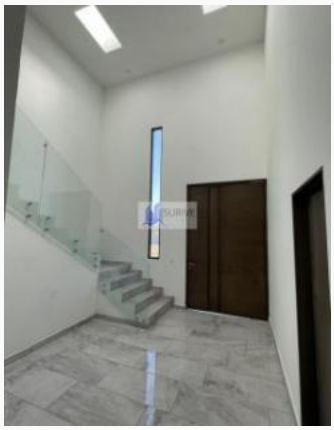

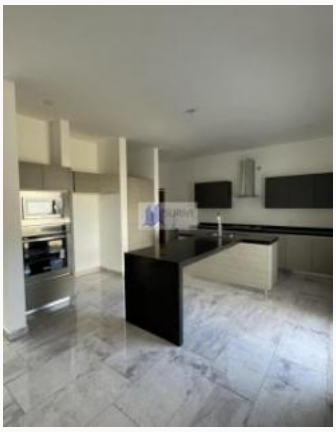

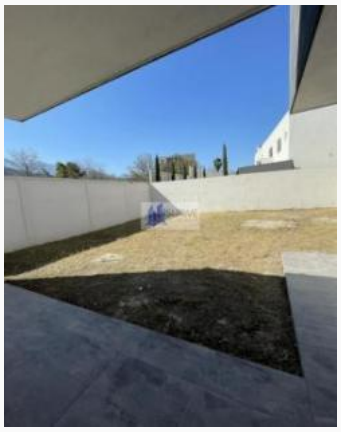





Galeria fotografica - continuacion



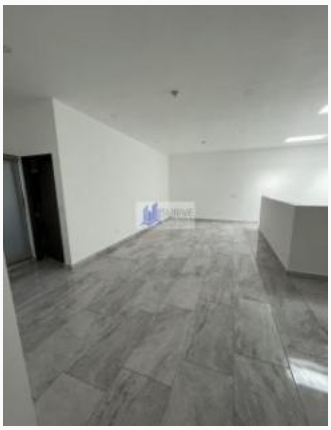









Consulta la publicacion actualizada en:
https://www.surive.com/esp/index.php?page=item&id=697

SURIVE - Compra, vende y conecta.