FICHA TECNICA

PUBLICACION #1957

Casa En Venta Lomas del Hípico

Gratis

INFORMACION DEL ANUNCIO

Categoria	Casa
Ubicacion	Monterrey, Nuevo León
Publicado	2026-11-24 17:32:02
Referencia	#1957
Fotos	13



Datos del vendedor

Vendedor	Diana González
Telefono	8180936772
Correo	diana.gonzalez@surive.com

Descripcion

Casa en Venta Lomas del Hípico 11.50 mts frente 309 mts terreno +25 mts excedente por derecho de paso 346 mts construcción $10,865,000 Planta Baja Cochera doble Baño de visitas Cocina equipada Área de sala y comedor Recámara en planta baja con baño completo y vestidor Patio grande Planta alta Estudio Recámara con baño completo y vestidor Amplia estancia Lavandería con cuartón de servicio con baño propio Terraza grande con barra y tarja Privada con acceso controlado 24/7 Diana González 8180936772 diana.gonzalez@surive.com

Galeria fotografica

12 fotografias adicionales

Galeria fotografica - continuacion





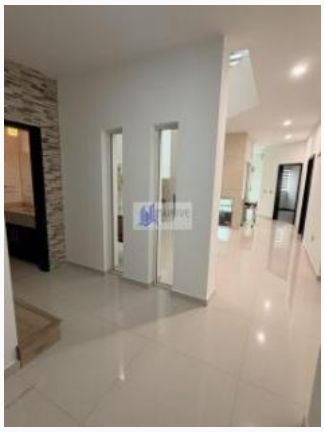







Galeria fotografica - continuacion





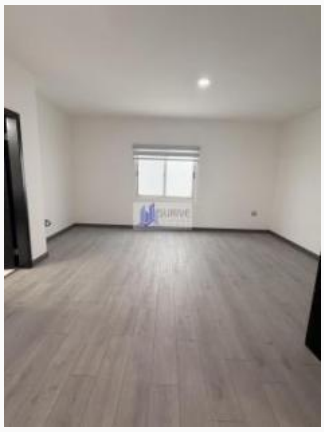







Consulta la publicacion actualizada en:
https://www.surive.com/esp/index.php?page=item&id=1957

SURIVE - Compra, vende y conecta.