FICHA TECNICA

PUBLICACION #1956

PREVENTA DE CASA EN CALENNA

11,400,000.00

INFORMACION DEL ANUNCIO

Categoria	VENTA
Ubicacion	Santiago, Monterrey
Publicado	2026-11-23 12:05:03
Referencia	#1956
Fotos	16



Datos del vendedor

Vendedor	Itzíar Sánchez
Correo	itziar.sanchez@surive.com

Descripcion

Hermosa casa en preventa en Calenna $11,400,000 Fraccionamiento privado con caseta de vigilancia y amenidades Terreno 303 m2 Construcción 326 m2 PB cochera para 2 autos Recibidor Recámara con baño completo y vestidor Sala comedor Cocina (no incluye muebles) Jardín interior Jardín con área de asador Cuarto de servicio con baño completo Bodega PA 3 recámaras, cada una con baño completo y vestidor Lavandería

Galeria fotografica

12 fotografias adicionales

Galeria fotografica - continuacion













Galeria fotografica - continuacion





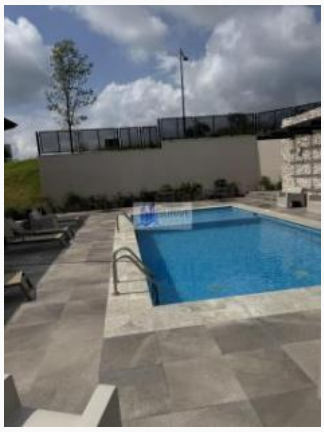

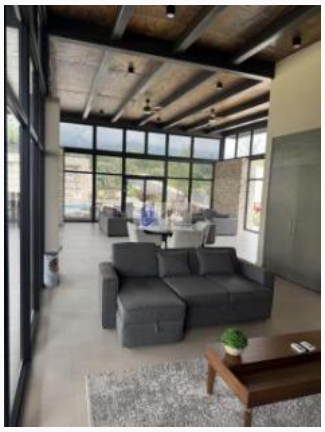

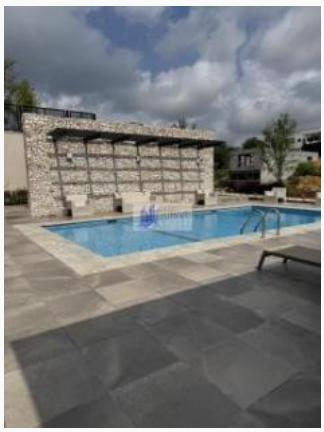

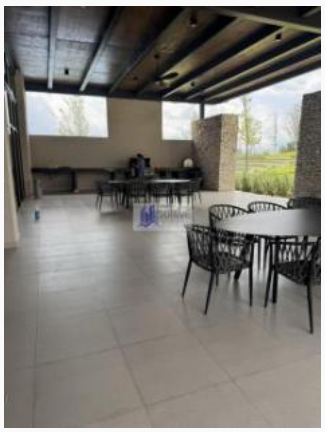

Consulta la publicacion actualizada en:
https://www.surive.com/esp/index.php?page=item&id=1956

SURIVE - Compra, vende y conecta.