FICHA TECNICA

PUBLICACION #1955

CASA EN VENTA EN SANTIAGO NL

7,990,000.00

INFORMACION DEL ANUNCIO

Categoria	VENTA
Ubicacion	Santiago, Nuevo León
Publicado	2026-11-21 08:38:03
Referencia	#1955
Fotos	18



Datos del vendedor

Vendedor	Itzíar Sánchez
Correo	itziar.sanchez@surive.com

Descripcion

Casa en venta en Altares Residencial Terreno 210 m2 Construcción 287 m2 Frente 7 Fondo 30 La casa cuenta con 4 recámaras, una en planta baja, cada una con baño completo vestidor y la principal con balcón También se entrega con cocina con cuarzo y parrilla En el jardín, tiene área de asador con barra y contra barra y césped artificial Cuenta también con área de lavandería en la planta baja Fraccionamiento privado con caseta de vigilancia, a un minuto de Carretera Nacional, con alberca, palapa, juegos infantiles, gimnasio y área de cowork. Precio $7,990,000 Asesora Itzíar Sánchez Tel. 8115185021

Galeria fotografica

12 fotografias adicionales

Galeria fotografica - continuacion













Galeria fotografica - continuacion



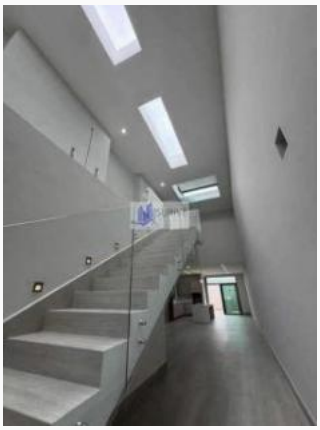





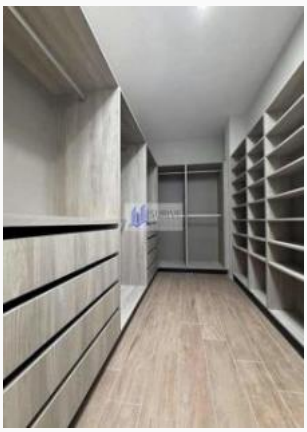



Consulta la publicacion actualizada en:
https://www.surive.com/esp/index.php?page=item&id=1955

SURIVE - Compra, vende y conecta.