FICHA TECNICA

PUBLICACION #1830

Renta de amplio departamento

16,500.00

INFORMACION DEL ANUNCIO

Categoria	RENTA
Ubicacion	Guadalupe, Nuevo León
Publicado	2026-08-12 10:50:11
Referencia	#1830
Fotos	12



Datos del vendedor

Vendedor	Abigail Quiñones Chavarria	Telefono	8145931589
		Correo	abigail.quinones@surive.com

Descripcion

Renta de amplio departamento Ubicado en la Colonia Linda Vista Renta $ 16,500 pesos. Características: Recién remodelado de 160m2 . En planta alta con acceso independiente. Cuenta con 2 recamaras con minisplit y closet. Abanico de techo en ambas recamaras. 1 baño completo. Cocina equipada con refrigerador y parrilla eléctrica. Área de lavandería en exterior con amplio patio. Amplia terraza al frente. Espacio para estacionamiento a pie de calle. Servicio de agua incluido. Solo mascota pequeña. Acceso inmediato a avenidas principales: Av. Miguel Alemán, Av. Churubusco, Av. Constituyentes de Nuevo León y Av. Ruiz Cortines. Puntos de Interés Cercanos: Colegios, Prepa No.22, centros médicos/hospitales, plazas comerciales, bancos, restaurantes. Abigail Quiñones. Tel.8145931589. abigail.surive@gmail.com SURiVE Bienes Raíces. www.surive.com

Galeria fotografica

11 fotografias adicionales

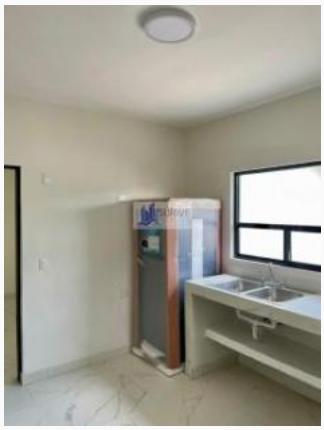





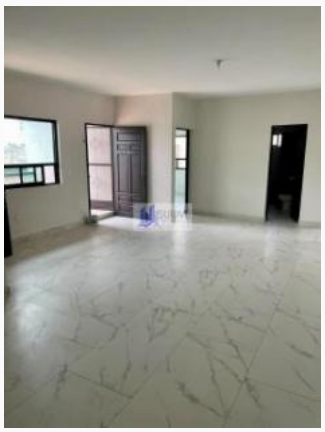





Galeria fotografica - continuacion

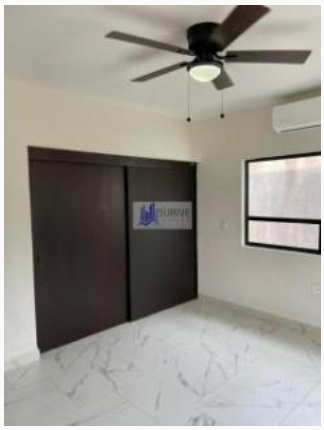









Consulta la publicacion actualizada en:
https://www.surive.com/esp/index.php?page=item&id=1830

SURIVE - Compra, vende y conecta.