FICHA TECNICA

PUBLICACION #1785

# Paseo del Vergel

**31,000.00**

## INFORMACION DEL ANUNCIO

| | |
|---|---|
| Categoria | Casa |
| Ubicacion | Monterrey, Nuevo León |
| Publicado | 2026-07-01 14:35:49 |
| Referencia | #1785 |
| Fotos | 25 |



## Datos del vendedor

| | | | |
|---|---|---|---|
| Vendedor | Ivett Rodriguez Mendoza | Telefono | 8116065597 |
| | | Correo | ivettm@surive.com |

## Descripcion

Casa en renta Paseo del Vergel $31,000 privada con vigilancia 24hs Áreas verdes y parques infantiles casa club con palapa y alberca. Al sur de Monterrey, cerca de plaza esfera. Ubicación privilegiada. Casa de 3 Niveles. Cochera para 2 autos y bodega a un lado, pasillo lateral con maya sombra. Recibidor, 1/2 baño de visitas, sala comedor con mueble de madera empotrado, ventanales amplios que ilumina la casa. Cocina equipada con estufa, microondas, campana y barra desayunadora. Segundo piso: Estancia familiar con mueble de madera para TV empotrado, Recámara principal con clóset vestidor, baño y balcón. 2 Recámaras secundarias con clóset. 2 medios Baños Cuarto de servicio con su baño completo. Lavandería en el tercer nivel. Terraza con vista, barra y asador. Se encuentra completamente con hermosas vistas. equipada con abanicos de techo en recámaras, sala, comedor y estancia, así como climas minisplit inverter. Persianas, Malla sombra en patio y pasillo. Chapa con cerradura inteligente. A dos casas de casa club. -Garantía jurídica -Mascotas a revisar

## Galeria fotografica

12 fotografias adicionales



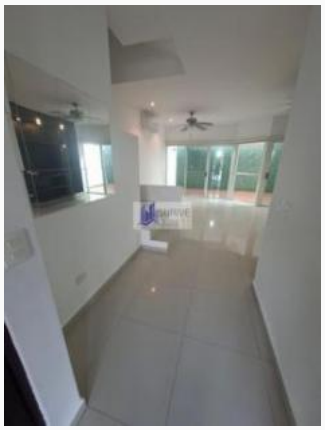









## Galeria fotografica - continuacion











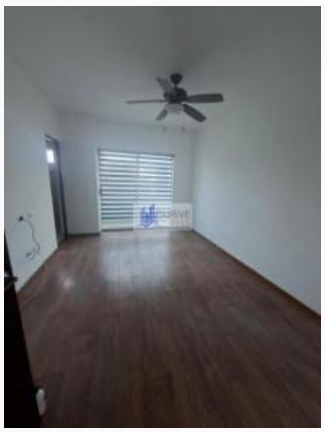

Consulta la publicacion actualizada en:
**https://www.surive.com/esp/index.php?page=item&id=1785**

SURIVE - Compra, vende y conecta.