FICHA TECNICA

PUBLICACION #1561

Departamento en Renta Torre Vita

20,000.00

INFORMACION DEL ANUNCIO

Categoria	RENTA
Ubicacion	Monterrey, Nuevo León
Publicado	2025-11-05 21:56:59
Referencia	#1561
Fotos	24



Datos del vendedor

Vendedor	Monica Muñoz
Telefono	8112505080
Correo	monicamunoz@surive.com

Descripcion

Departamento en Renta Torre Vita Zona Centro de Monterrey $ 20,000 mil pesos mensuales 80 m2 Hermoso departamento de 2 recamaras, equipado. La recámara principal cuenta con baño completo y closet, la secundaria closet y comparte baño completo con área visitas . Cocina integral equipada con estufa y refrigerador. Lavadora, secadora, boiler, minisplit . Cuenta con 1 cajón de estacionamiento, Seguridad 24/7. Incluye mantenimiento. Ubicado muy cerca de Barrio Antiguo, Paseo Santa Lucía, hospitales. A 5 minutos del Tecnológico de Monterrey, a 15 minutos de San Pedro. Amenidades : Área social con salón de eventos climatizado con mesas, sillas y 2 baños para invitados, asadores. Un salón para uso múltiples como para reunión de trabajo o sala de juntas con vistas increíbles a la cuidad.

Galeria fotografica

12 fotografias adicionales





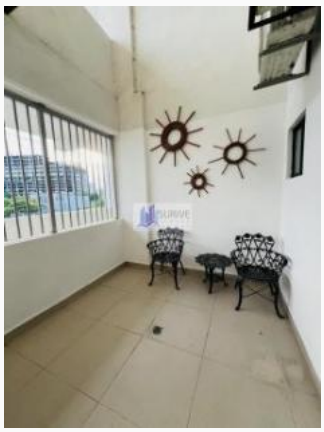







Galeria fotografica - continuacion













Consulta la publicacion actualizada en:
https://www.surive.com/esp/index.php?page=item&id=1561

SURIVE - Compra, vende y conecta.